INFO EN RUTA

>>> NOVIEMBRE 2021

EDICIÓN Nº 14

¡HOLA, QUÉ BUENO VERTE!

Sabemos que hay mucho trabajo por delante con el verano acercándose rápidamente, es por eso que estamos por todos los frentes buscando apoyar el desarrollo de los empresarios y atractivos de nuestra Ruta Lagos y Volcanes.

POR FIN, NOS VOLVIMOS A ENCONTRAR!!

PRIMERA REUNIÓN PRESENCIAL DEL CONSEJO DIRECTIVO DE LA RLV DESDE EL INICIO DE LA PANDEMIA

Más de 12 consejos directivos tuvieron que pasar para que el 26 de octubre recién pasado en el marco del desarrollo del consejo directivo del mes de octubre de 2021 de la Ruta Lagos y Volcanes, volviéramos a vernos de manera presencial. El encuentro se realizó en el centro de eventos Sabor a Campo, muy cerca de La Unión, Río Bueno y Lago Ranco, a pocos kilómetros de la ruta 5 sur.

Como muchos bien dijeron por ahí, íbamos a necesitar bastante tiempo para saludarnos y sentir ese calor humano único del reencuentro, lo que alargó el inicio de la sesión un poco más de lo esperado... ¡había mucho de que hablar!

La reunión comenzó con el saludo del presidente de la RLV Eugenio Benavente, destacando la presencia de nuevos rostros en el consejo y el compromiso de todos por llevar a cabo el posicionamiento de la ruta escénica como un producto atractivo para los diferentes mercados en los cuales hoy Chile se posiciona como potencia turística.

Repasamos algunos de los avances logrados por el equipo de gerencia liderados por Rodrigo Moreno y la gestión que realizan mes a mes para articular y canalizar todas las iniciativas que la RLV ejecuta para profesionalizar y potenciar el destino Lagos y Volcanes.

La instancia también fue aprovechada para conversar sobre otros temas que queremos destacar; la incorporación al consejo directivo de la Corporación Desarrollo Choshuenco, representada por Andrés Mellado, lo cuál vitaliza desde los territorios al consejo directivo y la iniciativa de invitar a las diferentes empresas del territorio que compone la Ruta Escénica Lagos y Volcanes, a presentar y exponer los proyectos que se ejecutan. Un tema relevante discutido en el consejo fue el establecer canales de diálogos que incluyan los intereses de la comunidad y los empresarios turísticos en los avances tecnológicos y de conectividad que se realicen a lo largo de la ruta escénica.

OPINIÓN

DECLARATORIA DE ZONA DE INTERÉS TURÍSTICO LAGO LLANQUIHUE PUERTO OCTAY, FRUTILLAR, LLANQUIHUE Y PUERTO VARAS.

Por Rodrigo Moreno Gerente Ruta Lagos y Volcanes

Ya cumplimos más de un año con el tiraje de este boletín mensual, de nuestra querida Ruta Escénica Lagos y Volcanes.

Como proyecto hemos logrado trabajar en conjunto con mas de 700 actores clave en el territorio lacustre-cordillerano, del sector turismo de las regiones de La Araucanía, Los Ríos y Los Lagos. Hemos llegado a mas de 3.500 empresas y emprendimientos que florecen en el territorio. Vemos el creciente interés de las autoridades locales y nacionales por ser parte del proceso de desarrollo de esta, la primera ruta escénica de Chile.

Se ha realizado un esfuerzo mancomunado entre los actores del territorio para cimentar las bases de un destino turístico de marca mundial, con una belleza escénica sin igual, volcanes activos, parques nacionales, ríos, lagos, e infraestructura coherente que, junto con la multiculturalidad de su gente, ofrece una experiencia singular y memorable a los sentidos del turista.

La Ruta Escénica Lagos y Volcanes (RLV) recorre los atractivos de base natural en la zona lacustre-cordillerana de 3 regiones (La Araucanía, Los Ríos y Los Lagos), 21 comunas y además recorre una cultura única construida entre la criolla, la pewenche, la mapuche, la williche y la colona. Posee 6 circuitos turísticos (2 por región) y un troncal de 727 kilómetros que fue declarado la primera ruta escénica de Chile.

Este 2021 nos encontramos en un año especial, saliendo de un ciclo de prueba muy duro para el sector turístico, pero estamos confiados en que la reactivación está en nuestras manos y como RLV impulsaremos este proceso, apoyaremos a los emprendedores y empresarios que han sembrado la materia prima para hoy soñar que la RLV sea uno de los 4 destinos de marca mundial de nuestro país.

Para esto debemos avanzar en mejorar la contra estación, promocionar el destino entre todos, impulsar infraestructura que acompañe el desarrollo, generar proyectos articuladores, resaltar la multiculturalidad como el atributo diferenciador, sofisticar y diversificar la oferta.

Las comunas de la zona lacustre-cordillerana de Lagos y Volcanes son las piezas que se encadenan para muscular este macro destino, las invitamos a trabajar en la sostenibilidad del sector.

Para esto la RLV ofrece un espacio propicio para mejorar y además lograr articularse comercialmente de buena manera con el resto de los territorios que la componen. Invitamos a las 21 comunas que conforman la RLV a ser protagonistas de este nuevo producto turístico, liderar su promoción, apropiarse de la marca y los beneficios que entrega ser parte de ella.

Está a la mano consolidar este proyecto, generar puentes y desarrollo que complementen su oferta. Les invitamos co-crear un destino de nivel internacional por medio de la RLV.

LAGO PUYEHUE Y RUTA 215
PUYEHUE

INICIATIVA VERDE DESTACADA

SIETELAGOS

COOPERATIVA ÑAÑAS GOURMET,

COMPROMISO CON LA PUESTA EN VALOR DE LA GASTRONOMÍA MAPUCHE, PRÁCTICAS ASOCIATIVAS Y SOSTENIBLES EN SIETE LAGOS

El año 2018 un grupo de cuatro mujeres emprendedoras de turismo rural de la localidad de Coñaripe se comenzó a reunir una vez a la semana con el objetivo de intercambiar experiencias acerca de la cocina mapuche y probar algunas recetas de comida fusión mapuche-francesa.

Hoy ya han pasado 3 años y se constituyeron como una cooperativa de turismo rural denominada Ñañas Gourmet, ñaña en mapudungün es un término cariñoso para referirse a una mujer mapuche adulta que posee sabiduría.

Esta organización compuesta en su gran mayoría por ñañas tiene como propósito “Preservar y poner en valor la gastronomía mapuche, mediante el intercambio y la difusión de sus saberes locales, prácticas asociativas y sostenibles.”

“Somos un grupo de 9 personas con diversos emprendimientos de turismo rural, que creemos en la economía social como una práctica virtuosa para los asociados y para la comunidad de la cual somos parte. Además, tenemos un compromiso social y ambiental con nuestro territorio, nos hacemos partícipes de la defensa de nuestro patrimonio natural y cultural, apoyando causas como la defensa de nuestros humedales, la comunicación del no uso de embarcaciones a motor en nuestros cursos de agua y la difusión de nuestras prácticas culturales ancestrales en torno al Küme Mongen (buen vivir en mapudungün).” Declara Angélica Chincolef, gerenta de la cooperativa.

Son parte de esta cooperativa los emprendimientos: restaurante y cabañas L’Escale, Quincho Tañi Ruka, Hostal el Carpintero, Cabañas Bosque Milenario, Vivero El Jardín de Eva, Quesos Manquelaf, Cabañas Los Altos de Pocura, Fortín mapuche, además de Felipe Jara como chef asociado.

Estos emprendimientos han incorporado diversas prácticas sostenibles, tales como; compra de productos locales y limpios, venta de productos procesados y artesanales de sus vecinos en sus emprendimientos, compra de insumos de manera asociativa, gestión de residuos orgánicos, reciclaje, construcciones sostenibles, gestión eficiente del agua y la electricidad, conservación y difusión del patrimonio natural y cultural a sus clientes desde la sabiduría de las Ñañas Gourmet de Siete Lagos.

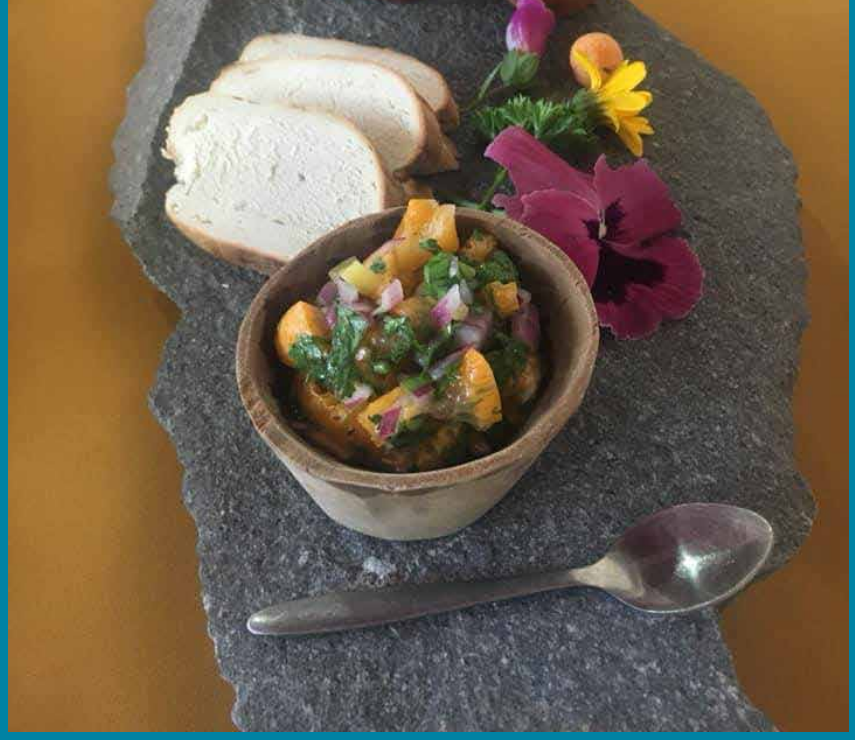

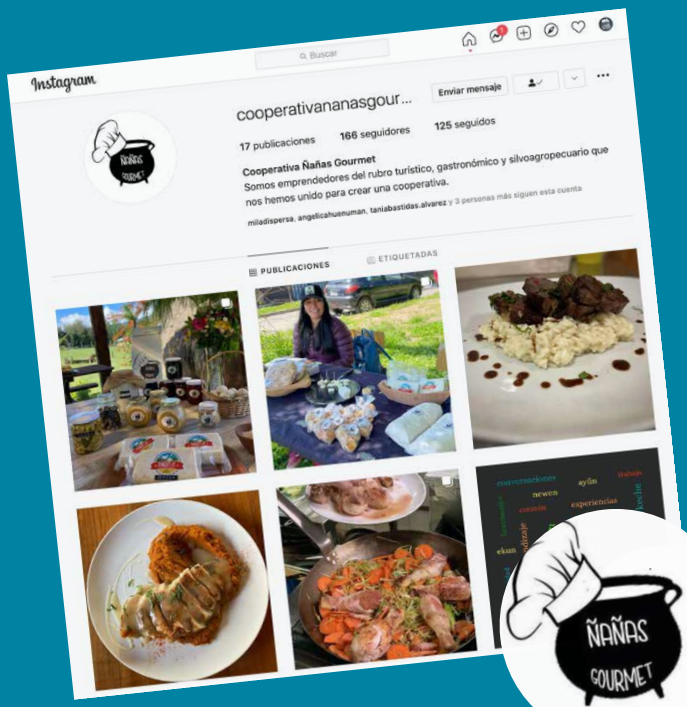

SÍGUELOS EN @INSTAGRAM @COOPERATIVANANASGOURMET

AUDIOVISUAL

MIRA ESTA NUEVA ENTREGA HACIENDO CLICK AQUÍ

¡¡CORRE VIDEO!!

VIVE LA AVENTURA ENTRE LAGOS Y VOLCANES

SIETELAGOS

+MOTIVANDO AL ECOSISTEMA RLV

INICIATIVAS PARA PROFESIONALIZAR EL DESTINO

Todos los meses tenemos iniciativas que buscan apoyar a nuestros empresarios te invitamos a descubrir las destacadas de noviembre.

PFC " GASTRONOMÍA DE MONTAÑA"

Dirigido a emprendedores o trabajadores de servicios gastronómicos de las comunas de la Araucanía Andina y Lacustre.
Se busca que el alumno aprenda habilidades de cocina, montaje, identidad, materias primas, cadena de valor, relato, vinos, maridaje y cata, además de marketing culinario y experiencia del servicio.

Imparte: Instituto Internacional de Artes Culinarias y Servicios (Culinary).
Duración del Curso: 96 horas cronológicas (72 horas presenciales + 24 horas no presenciales).
Matrícula: $150.000 (ciento cincuenta mil pesos).
Lugar de Realización de las Clases: Curacautín, Melipeuco y Curarrehue

MÁS INFORMACIÓN, CLICK AQUÍ

ENCUENTRO COMERCIAL " CONECTEMOS TURISMO"

Dirigido a empresarios gastronómicos de la Ruta lagos y Volcanes que busquen conectar y generar nuevas oportunidades comerciales con diversas empresas del rubro turístico y/o con proveedores tecnológicos que brindan apoyo al sector, no te puedes perder este gran evento Online.

Los días 22 y 23 de noviembre.
Desde las 09:00 a las 13:30 horas jornada am
15:00 Hasta las 17:30 horas jornada pm.

MÁS INFORMACIÓN, CLICK AQUÍ

CAMPAÑA DE POSICIONAMIENTO RUTA LAGOS Y VOLCANES

PARTICIPA DE LA CAMPAÑA

TE FALTA SUR RUTA LAGOS & VOLCANES

Por que la principal riqueza de nuestra ruta es su gente, queremos hacerte partícipe de esta campaña de posicionamiento del destino Lagos y Volcanes a nivel nacional e internacional.

¿NO CONOCES LA CAMPAÑA AÚN? DESCARGA LA PRESENTACIÓN >>

DESCARGA AQUÍ

¿CÓMO PUEDES PARTICIPAR?

Envíanos **un video grabado en 1080p en sentido horizontal** en un lugar icónico de tu territorio donde todos queramos estar. Es importante enviar este archivo a través de la plataforma wetransfer o correo electrónico para no perder calidad como sucede al utilizar whatsapp como método de envío.

Sugerimos realizar la toma con un paneo en 360° en modo selfie y gritando la frase " TE FALTA SUR", puedes ver ejemplos más abajo.

¡ENVÍANOS TU VIDEO POR WETRANSFER!
CLICK AQUÍ

CELULAR EN POSICIÓN HORIZONTAL

CAPSULA DOCTOR

HISTORIA TACOS

CAPSULA TACOS

PARTICIPA

CUMBRE.WETRANSFER.COM

¡ENVÍANOS TU VIDEO POR WETRANSFER!
CLICK AQUÍ

¡¡No te quedes fuera de esta campaña!!

SÍGUENOS EN LAS REDES @rutalagosyvolcanes

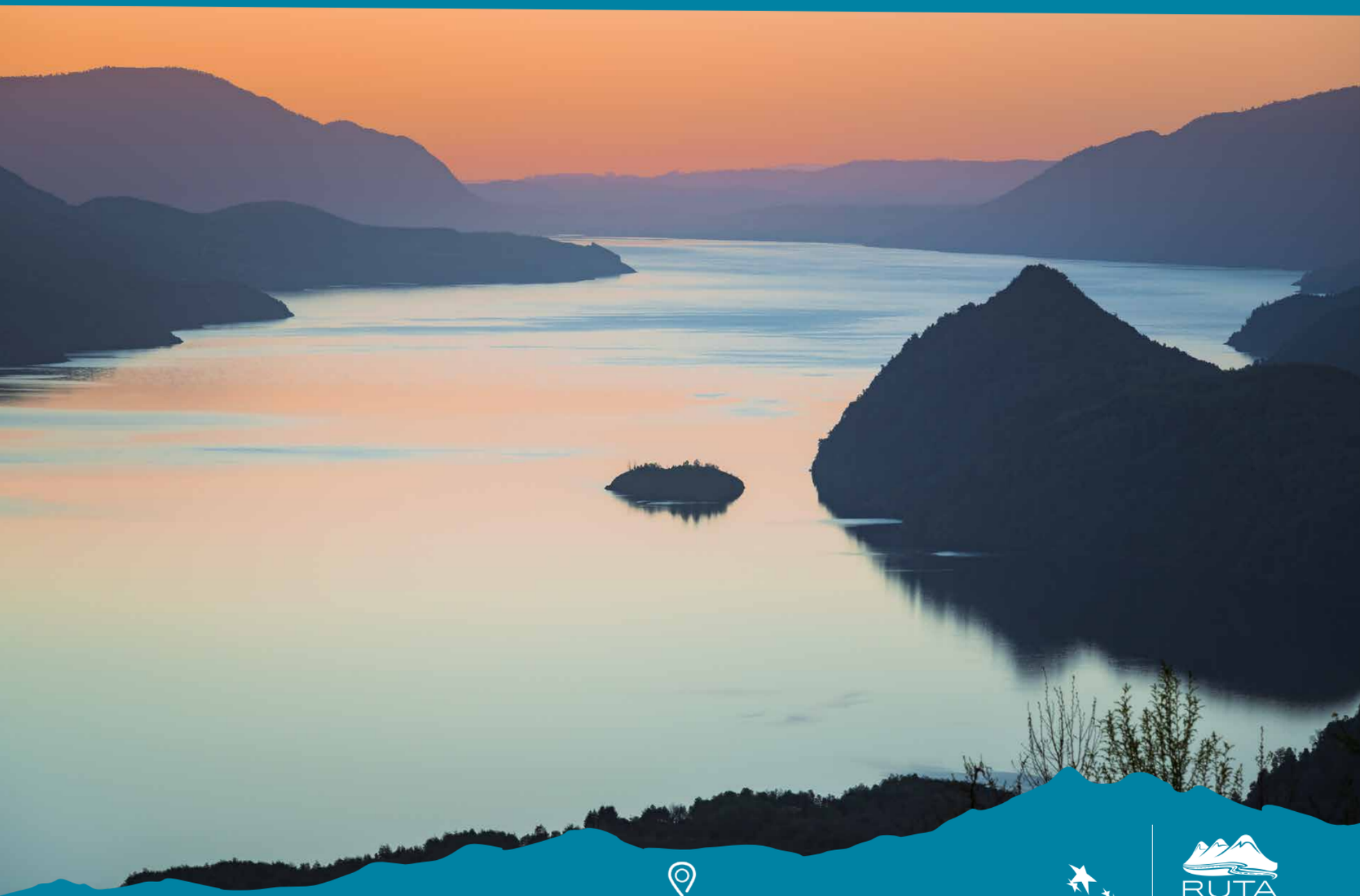

@rutalagosyvolcanes
www.rutalagosyvolcanes.cl

LAGO RIÑIHUE
SIETELAGOS , RUTA LAGOS Y VOLCANES

Chile

RUTA LAGOS & VOLCANES